BATTERIA MULTIPOLARE CPV15S

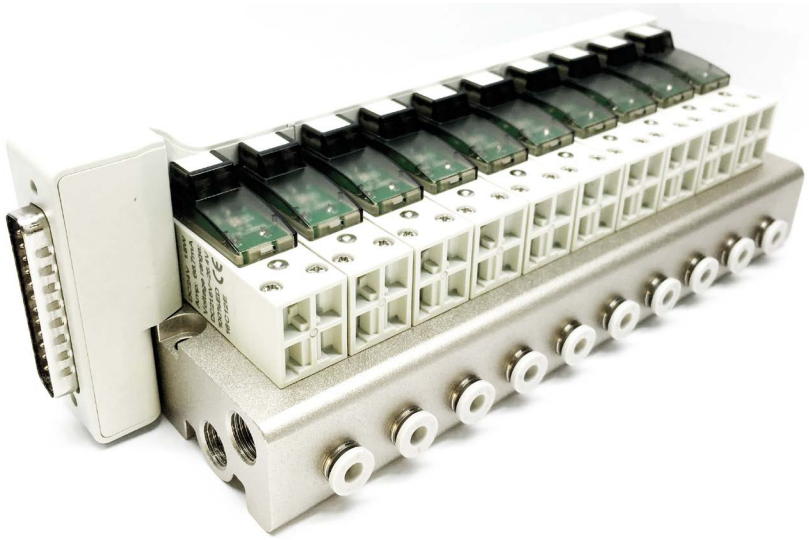

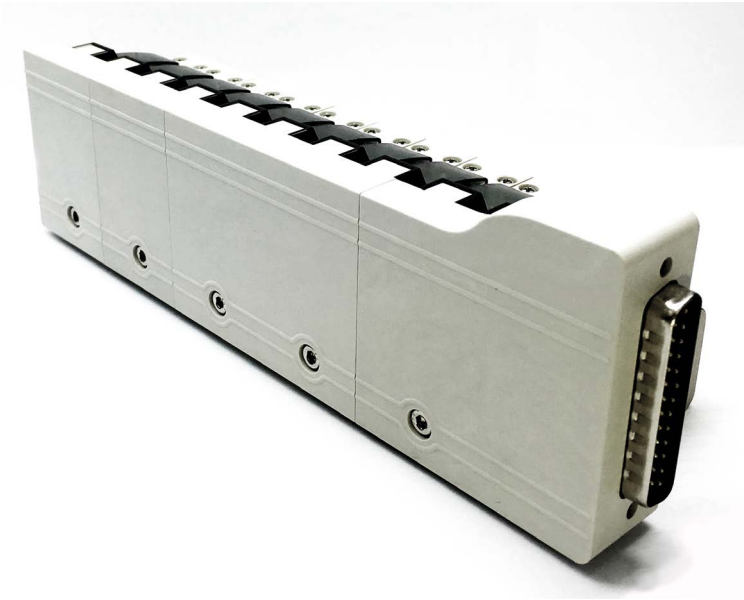

BATTERIA MULTIPOLARE CPV15S

La batteria multipolare CPV15S è composta dalle elettro-valvole CPV15, 3/2 normalmente chiuse, con un massimo di 20 posizioni (2, 4, 6, …, 20). Quando è necessario un numero di posizioni dispari, una piastrina di chiusura può essere montata sulla posizione vuota.
La batteria ha uno scarico in comune, con fori da 1/8” (G, PT) per P (ingresso) e R (scarico), ed un tubo innesto rapido ø4 per la porta A (utilizzo); è disponibile anche lo standard Britannico, con porte P e R 1/8” NPT and 1/16” per la porta A.
Viene utilizzato un connettore D-sub 25 pin per il segnale di input. Sono disponibili due versioni di bobine, con tensioni di funzionamento a 24V DC oppure 12V DC. L’assorbimento delle bobine è 1.6W ognuna. Le valvole CPV15 dispongono di comando manuale e LED, e sono protette contro infiltrazioni di polvere.

CARATTERISTICHE

Manifold with up to 20 CPV15 valves (with manualover-ride)
Flexible choice of the number of stations (2, 4, 6 ~ 20)
D-sub signal input (25pin)

SPECIFICHE

Valvole	3/2
Pressione d’esercizio	0.15~0.8MPa
Voltaggio	DC24V、DC12V
Tolleranza	±10%
Consumo di energia (each coil)	1.6W
Classe di protezione	dust proof